

Tiefe Kuhfamilien und exklusives Exterieur

Sonderkollektion



Zuchtbetrieb Jannes Vienna

Dorfstraße 4
Hatzum
26844 Jemgum
Tel.: 04902-265
Mobil: 0160-91207211

Sonderkollektion

anlässlich der 1018. Zuchtviehauktion in Leer

21. August 2012
Beginn: 12.00 Uhr

Tiere können schon am Vortag, dem 20. August 2012,
ab 19.00 Uhr besichtigt werden.

Alle Tiere sind BHV1-frei attestiert sowie BVD-Antigen negativ

Auktionsleitung

Verein ostfriesischer Stammviehzüchter eG
Nessestraße 1, 26789 Leer
Tel.: 0491-8004-0, Fax 0491-8004-22
Remmer Wilken
Dr. Cord-Hinnerk Thies

Auktionator

Heiko Oltmanns, Neuengland

Verkaufsorganisation und Beratung

Dietmar Albers, Tel.: 0491-8004-23, Mobil 0162-2340023
Jannes Vienna, Tel.: 04902-265, Mobil: 0160-91207211
Dr. Eiso Busemann, Tel.: 0491-8004-48, Mobil: 0162-2340012
Andreas Middelkamp, Tel.: 0171-1979157
Eike Spangenberg, Tel.: 0174-6569869
Christian Wiechers, Tel.: 0151-55115114

ViG MADITA

DE 03 52113490

geb.: 20.05.2009
Wird abgekalbt verkauft

001

Mesland **DUPLEX** 505614 TV TL
(Durham x Emory)

ZW: +586 -0,51 -25 +0,03 +23
RZM 102 RZE 138 RZG 109

Comestar **LEE** 503726 TV TL
(Raider x Blackstar)

Hanoverhill **STARBUCK** 503327 TV TL
(Elevation x Astronaut)

ViG **MADAME** VG 87

DE 03 49561517

02/87-88-88-85/87 VB

4/3 La 9884 4,28 423 3,47 343

HL 2 10160 4,43 450 3,44 350

VT-Pond View Starbuck **MARY** VG 87

DE 03 45346173

02/90-88-87-87/88 SDLG

5/5 La 11253 4,39 494 3,44 387

HL 3 13778 4,15 572 3,44 474

Steвер Farm Blk Str **MARTINA** EX 93

US 14911136

EX 93

4/4 La 10310 3,78 390 3,23 333

HL 3 11250 3,80 428 3,20 360

v. To-Mar **BLACKSTAR** 502870

(Chairman x Wayne)

4. Gen.: Eric Dew Bell Marble EX-93 (v. Marshfield Elevation Tony)
5. Gen.: Eric-Dew Mars Marcella EX-91 (v. Marshfield Elevation Tony)
6. Gen.: Eric-Dew Tony Criss EX-90 (v. Kanza Matt Tony)
7. Gen.: Eric Dew Lily VG-87 (v. UK Supreme)
8. Gen.: Ed Christie (v. Fond Matt)

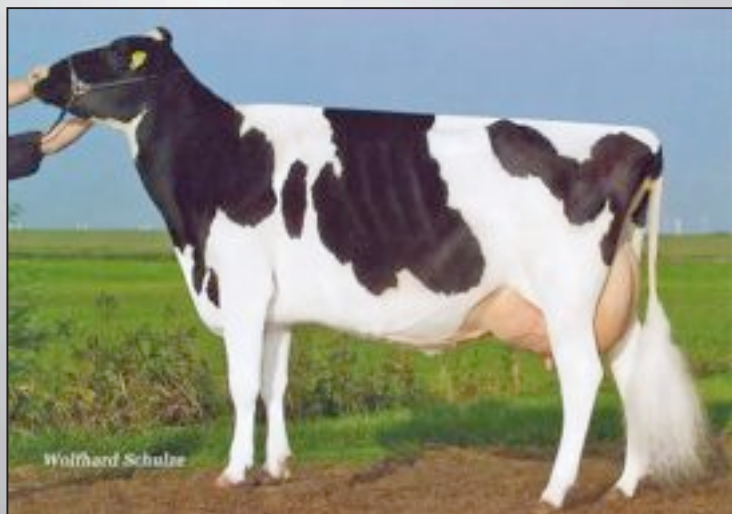

ViG Mandy EX 90 RF

Halbschwester zur Mutter von ViG Madita
(Foto 3. La)



Mary VG-88

Großmutter von ViG Madita
Reservesiegerfärsе DHV-Schau 2003
(Foto 2. La)

- Abgekalbte Duplex mit viel Rahmen und Schauptenzial
- Kuhfamilie von Bob, Michael, Melvin P und Defoe
- Besondere Blutlinienführung ohne Goldwin-, Shottle- und O-Man-Blut

ViG LAUREN

DE 03 53248693

geb.: 05.03.2010
Wird abgekalbt verkauft

002

Gillette **FINAL CUT** 503876 TV TL
(Inquirer x Storm)

ZW: -180 +0,27 +16 -0,08 -13
RZM 87 RZE 123 RZG 105

Comestar **LYSTER** 503680 TV TL
(Astre x Raider)

Comestar **LEADER** 503522 TV TL
(Blackstar x Sheik)

ViG **JULIA** VG 86

DE 03 51116120
02/88-86-84-86/86

3/2 La 10587 3,41 361 3,20 339
HL 2 11925 3,19 381 3,18 379

ViG **DANIELA** VG 88

DE 03 47721782

02/90-88-87-87/88 VB
6/5 La 9558 4,07 389 3,56 340
HL 4 10935 4,15 454 3,57 390

ViG **UNITA** VG 86

DE 10 12318735

02/86-86-86-86/86
9/8 La 8460 3,89 329 3,48 294
HL 7 10658 3,95 421 3,37 359
v. **TRIOSEX** TI 502921
(Sexation x Sheik)

4. Gen.: Rieke GP 79 (v. Vormann)
5. Gen.: Jantje NC (v. Jason)
6. Gen.: Cora NC (v. Telstar Teja)
7. Gen.: Vroni 4,0/4,0 (v. Mister)
8. Gen.: Patronin 4,0/4,0 (v. Max) E VB

9. Gen.: Klärchen 4,0/5,0 (v. Atlas Addo) E, VB
10. Gen.: Gesa 4,5/4,0 (v. Menko) VB
11. Gen.: Debora 4,0/5,0 (v. Merkur) DLG
und 8 weitere



ViG Bonita EX 92 (v. Starleader)
Vollschwester der Großmutter
Reservesiegerin der alten Klassen Excellent-
Schau 2006
Europaschau-Kuh 2006
1b DHV-Schau 2007
(Foto 4. La)



ViG Irana EX 91 (v. Elias)
Aus der gleichen Kuhfamilie
Siegerfärse Excellent-Schau 2009
1a DHV-Schau 2009
1a Excellent-Schau 2011
(Foto 2. La)

- Abgekalbte Final-Cut mit Spitzeneuter
- Tiefe ostfriesische Kuhfamilie mit hohen Lebensleistungen und Schausiegern im Pedigree
- Kuhfamilie der bekannten Schaukühe ViG Bonita EX-92, ViG Grace EX-92 und ViG Irana EX-91

ViG FLORA RED

DE 03 53248694

geb.: 02.04.2010
Wird abgekalbt verkauft

003

Al. Par. Stadel **ELAYO** Red ET 297865 TV TL
(Stadel x Factor RC)

ZW: +1029 -0,41 +7 -0,07 +29
RZM 106 RZE 105 RZG 108

FABER 912913 TV TL
(Factor RC x Nick)

ViG **FÜRSTIN** Red VG 88

DE 03 47721827

05/90-87-86-89/88

5/5 La 9805 4,15 407 3,49 342

HL 5 11031 4,21 464 3,40 375

ViG **FRANZISKA** VG 87 RF

DE 03 45346175

04/90-87-85-87/87

8/7 La 10243 4,21 431 3,23 331

HL 7 11386 4,27 486 3,22 367

Comestar **LEADER** 503522 TV TL
(Blackstar x Sheik)

ViG **FEE** NC RF

DE 03 41089224

NC

6/5 La 7695 4,47 344 3,18 245

HL 5 8195 4,65 381 3,12 256

v. Juniper Rotate **JED** 504076
(Rotate x Tradition)

4. Gen.: Fulda VG 85 RF (v. Hanoverhill Starbuck)
5. Gen.: Friesin GP-84 RF (v. Hanoverhill Astrojet)
6. Gen.: Fliege VG-86 (v. Pete)
7. Gen.: Fee VG-88 (v. Nero) E, VB
8. Gen.: Fistel 4,0/4,0 (v. Batholo) E VB
9. Gen.: Frauke 5,0/5,0 VB



ViG Fürstin VG-88 (v. Faber, Foto 3. La)

Mutter von ViG Flora Red

- Tiefe und langlebige Kuhfamilie mit Wurzeln im F-Stamm von Berends, Bunderneuland
- Rahmige Färsen mit viel Potenzial
- Outcross für Rot- und Schwarzbunt – offen für alle aktuellen Anpaarungen in der Rotbuntzucht

ViG MALINA

DE 03 53248696 ET

geb.: 19.04.2010

bes.: 18.02.2012

Gillette Jordan 506285 TV TL BY

ZW +736 -0,04 +26 -0,04 +21 107 124

004

Regancrest Mr **SAMUELO** ET 503821 TV TL
(Durham x Emory)

ZW: +336 +0,21 +35 +0,02 +15
RZM 105 RZE 117 RZG 109

Hanoverhill **STARBUCK** 503327 TV TL
(Elevation x Astronaut)

VT-Pond View Starbuck **MARY** VG 88

DE 03 45346173

02/90-88-87-87/88 SDLG

5/5 La 11253 4,39 494 3,44 387

HL 3 13778 4,15 572 3,44 474

Steвер Farm Blk Str **MARTINA** EX 93

US 14911136

EX 93

4/4 La 10310 3,78 390 3,23 333

HL 3 11250 3,80 428 3,20 360

To-Mar **BLACKSTAR** 502870 TV TL
(Chairman x Wayne)

Eric Dew Bell **MARBLE** EX 93

US 11547696

5/EX 93

5/5 La 10913 3,67 400 3,36 367

HL 5 12417 3,97 483 3,25 404

v. Marshfield Elevation **TONY** TI 502677 TL
(Elevation x Admiral)

4. Gen.: Eric Dew Mars Marcella EX-91 (v. Marshfield Elevation Tony)
5. Gen.: Eric Dew Tony Criss EX-90 (v. Kanza Matt Tony)
6. Gen.: Eric Dew Lily VG-87 (v. UK Supreme)
7. Gen.: Ed Christie (v. Fond Matt)

ViG Marita VG 87 (v. Damion)

Halbschwester zu ViG Malina

1d Excellent-Schau 2012



ViG Malena (v. Duplex)
Halbschwester zu ViG Malina

- Mutter Mary war Reservesiegerfärse der DHV-Schau und „Reserve all German“ 2003
- Mary hat bis dato eine EX- und 12 VG-eingestufte Töchter
- Färse mit Schauptenzial, passend zur Schausaison

ViG MAFIA

DE 03 53248699

geb.: 22.05.2010
bes.: 05.03.2012
Chianti 142292 TL
ZW +1332 -0,25 +29 -0,04 +41 119 123

005

Den-K Marshall LL **LAURIN** 505906 TV TL TD
(BW Marshall x Lee)

ZW: +662 +0,00 +27 -0,07 +15
RZM 104 RZE 104 RZG 107

Comestar **LYSTER** 503726 TV TL
(Astre x Raider)

ViG **MARINA** VG 85

DE 03 50070603
02/87-86-85-85/85

3/2 La 9457 3,81 360 3,31 313
HL 2 10261 3,74 384 3,28 337

VT Pond-View Starbuck **MARY** VG 88

DE 03 45346173
02/90-88-87-87/88 SDLG
5/5 La 11253 4,39 494 3,44 387
HL 3 13778 4,15 572 3,44 474

Hanoverhill **STARBUCK** 503327 TV TL
(Elevation x Astronaut)

Steвер-Farms Blk Str **MARTINA** EX 93

US 14911136
EX 93
4/4 La 10310 3,78 390 3,23 333
HL 3 11250 3,80 428 3,20 360
v. To-Mar **BLACKSTAR** 502870 TV TL
(Chairman x Wayne)

4. Gen.: Eric Dew Bell Marble EX-93 (v. Marshfield Elevation Tony)
5. Gen.: Eric-Dew Mars Marcella EX-91 (v. Marshfield Elevation Tony)
6. Gen.: Eric-Dew Tony Criss EX-90 (v. Kanza Matt Tony)
7. Gen.: Eric Dew Lily VG-87 (v. UK Supreme)
8. Gen.: Ed Christie (v. Fond Matt)



ViG Marietta 1/VG-86 (v. Goldwin)
Halbschwester der Mutter von Mafia

- Schicke, tragende Laurin aus der international erfolgreichen Kuhfamilie von Eric Dew Mars Marcella EX-91/ Maryclerc Melanie Intensifier RC EX-91
- 7 Generationen EX und VG!
- Rein amerikanisch/kanadische Blutführung ohne O-Man-, Shottle- und Goldwin-Blut

ViG MEDEA

DE 03 53248700

geb.: 31.05.2010

bes.: 29.01.2012

Pine Tree Sid 506340

ZW +614 -0,05 +20 -0,07 +14 102 114

006

Ladino Park **TALENT** 503786 TV TL RF
(Storm x Leader RC)

ZW: +173 -0,45 -35 +0,01 +7
RZM 91 RZE 127 RZG 105

Breadale **GOLDWIN** 503839 TV TL
(James x Grand)

ViG **MONIKA** VG 89

DE 03 50070607

04/92-90-86-89/89

4/3 La 10540 3,06 322 3,18 335

HL 3 10824 3,38 366 3,29 356

Angeln Genetics **MONA** VG 87

DE 03 49178834

01/87-87-86-87/87 SVB

2/2 La 11815 2,40 284 2,95 349

HL 2 11894 2,68 319 2,89 344

Stouder **MORTY** 503726 TV TL
(Formation x Aerostar)

SH **TOP MODEL** VG 89

DE 01 12590451

02/90-90-90-87/89

4/2 La 13204 3,18 420 3,19 421

HL 4 12778 3,58 458 3,22 412

v. Comestar **TOP GUN** 503581 TL
(Exranco x Blackstar)

4. Gen.: Comestar Model Lady VG-89 (v. Rudolph)
5. Gen.: Comestar Laurie Inspiration VG-87 (v. Inspiration)
6. Gen.: Comestar Laurie Sheik VG-88 (v. Sheik)
7. Gen.: Elysa Anthony Lea EX (v. Mark Anthony)

ViG Monika VG-89 (v. Goldwin)

Mutter von ViG Medea

(Foto 4. La)



AG Mona 1/VG 87 (v. Morty)
Großmutter von ViG Medea
Siegerfärsé Excellent-Schau 2006
(Foto 1. La)

- Schwarze Typfärsé aus dem Herzen der Comestar Laurie Sheik-Familie
- Kuhfamilie von Lee, Starleader, Outside, Leduc, Stormatic, Alliance, Lauthority, Lavanguard, u.v.m.
- ViG Medea kalbt passend zur nächsten Schausaison im November 2012 von Sid

ViG MAREIKE

DE 03 54174679 ET RF

geb.: 16.11.2010
bes.: 13.04.2012
Scientific Destry RC 889015 TL
ZW -5 +0,02 +2 +0,17 +15 101 123

007

SAVARD ET 297824

(Brad x Storm)

ZW: -122 +0,08 +1 -0,01 -5
RZM 87 RZE 122 RZG 103

Ladino Park **TALENT** 503726 TV TL RF
(Storm x Leader RC)

ViG MANDY EX 90 RF

DE 03 49561484

03/91-90-88-90/90 EX

3/3 La 10869 3,97 431 3,46 376

HL 3 11661 4,08 476 3,37 393

VT-Pond View Starbuck **MARY** VG 88

DE 03 45346173

02/90-88-87-87/88 SDLG

5/5 La 11253 4,39 494 3,44 387

HL 3 13778 4,15 572 3,44 474

Hanoverhill **STARBUCK** 503327 TV TL
(Elevation x Astronaut)

Steвер Farm Blk Str **MARTINA** EX 93

US 14911136

EX 93

4/4 La 10310 3,78 390 3,23 333

HL 3 11250 3,80 428 3,20 360

v. To-Mar **BLACKSTAR** 502870

(Chairman x Wayne)

4. Gen.: Eric Dew Bell Marble EX-93 (v. Marshfield Elevation Tony)
5. Gen.: Eric-Dew Mars Marcella EX-91 (v. Marshfield Elevation Tony)
6. Gen.: Eric-Dew Tony Criss EX-90 (v. Kanza Matt Tony)
7. Gen.: Eric Dew Lily VG-87 (v. UK Supreme)
8. Gen.: Ed Christie (v. Fond Matt)



ViG Mandy EX 90 RF

Mutter von ViG Mareike RF

(Foto 3. La)



ViG Magda VG-87 (v. Talent)

Vollschwester der Mutter
Verbandsschauprämiert

- Körperstarke Färsen mit Rotfaktor, direkt aus ViG Mandy RF EX-90 und tragend von Scientific Destry RC!
- ViG Maggie Red 1/GP-84 (Mr. Burns x ViG Mandy) Nr. 4 nach gRZE (127) in Deutschland
- Hoch interessantes Angebot für Rotbuntfans

ViG BIGGY

DE 03 45174694

geb.: 07.02.2011

008

Ladino Park **TALENT** 503726 TV TL RF
(Storm x Leader RC)

ZW: +173 -0,45 -35 +0,01 +7
RZM 91 RZE 127 RZG 105

Comestar **LEE** 503568 TV TL
(Raider x Blackstar)

ViG **BIRTE** VG 86

DE 03 49561487

04/91-90-89-89/89

5/4 La 12010 3,32 399 3,14 377

HL 4 13706 3,25 445 3,13 429

ViG **BIRGIT** VG 85

DE 03 47721783

02/87-85-84-85/85

7/7 La 11306 3,73 422 3,35 379

HL 4 12767 3,80 485 3,49 466

STBVQ **RUBENS** 503592 TV TL RF
(Astre x Starbuck)

BETTY GP 84

DE 03 45302532

1/86-85-85-84/84

5/4 La 8745 4,03 352 3,25 284

HL 3 9565 4,21 403 3,29 315

v. Carol Prelude **MTOTO** 504792 TV TL
(Prelude x Blackstar)

4. Gen.: XXX Becky 1/GP 84 (v. Del Santo Corsaro)

5. Gen.: XXX Bessy VG-89 (v. Southwind)

6. Gen.: Dix-Jim Chairman Bess 1/VG 85 (v. Chairman)

7. Gen.: Dix-Jim Wayne Bess VG-88 (v. Wayne-Spring Fond Apollo)

8. Gen.: Gerdonnes Chief Becky VG-86 (v. Pawnee Farm Arlinda Chief)

9. Gen.: Geens Marqius Bobbie Gerdonnes VG-87 (v. Paclamar Astronaut)



ViG Birte VG 89 (v. Lee)

Mutter von ViG Biggy (Foto: 4. La)

- Schickes Talent-Jungrind aus der Dix-Jim Chairman Bess-Dynastie
- Mutterlinie der weit verzweigten und international hoch erfolgreichen Southland Dellia/Belle-Familie
- Bisher einzige Tochter aus ViG Birte VG 89

ViG BOUNTY ET

geb.: 19.03.2011

009

DE 03 52113490

Gen-Mark Strmatic **SANCHEZ** 506092 TV TL TY TD
(Stormatic x BW Marshall)

ZW: +1168 -0,46 +1 -0,17 +22
RZM 104 RZE 138 RZG 113

Regancrest **DUNDEE** TV TL
(Encore x Chief Mark)

Stanhope **BRENDA** Dundee VG 89

DE 03 49963583
02/90-90-88-88/89 SVB

2/2 La 12104 4,43 536 3,34 404
HL 2 12838 4,40 565 3,32 426

Poelman **BRENDA** Storm EX 90

CA 6857004
EX-2E-CAN 1*

4/4 La 11019 4,35 479 3,29 363
HL 4 13432 4,28 575 3,27 439

Maughlin **STORM** 503544 TV TL
(Aerostar x Inspiration)

Poelman **BRENDA** RLB Roland EX

CA 4400058
EX-5E-CAN 15*

7/7 La 10745 4,84 520 3,39 364
HL 4 11836 5,00 592 3,46 410

v. Flemingdale **ROLAND** 503362 TV TL
(Elevation x Chieftain)

4. Gen.: Poelman Brenda R L Brent EX-CAN 4* (v. A Rollings-Lawn Brent)
5. Gen.: Poelman Brenda Maximus EX-CAN 11* (v. Romandale Maximus)
6. Gen.: Poelman Princess Brenda GP-81-2YR-CAN 2* (v. Rowntree Northern Prince)
7. Gen.: Nicomekl Frances Tribute GP-CAN (v. Ubysey Final Tribute)
8. Gen.: Nicomekl Model Frances GP-CAN (v. Frasea Ideal Model)

Stanhope Brenda Dundee VG-89
Mutter von ViG Bounty (Foto: 2. La)

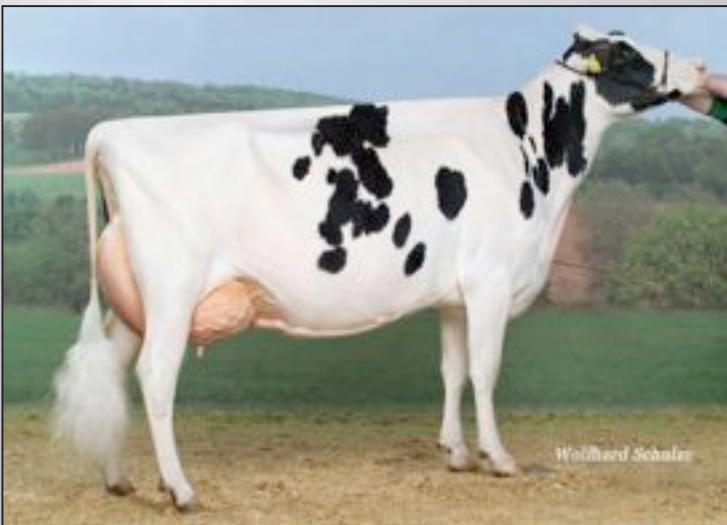

ViG Bessy (v. Sanchez)
Vollschwester von Bounty

- Schickes Sanchez-Jungrind direkt aus Brenda Dundee VG 89
- Kanadische Kuhfamilie mit viel „Dairy-Strength“ und besten Eutern – Schaupotenzial pur!
- Brendas erste drei klassifizierte Töchter wurden jeweils mit VG-86 bewertet

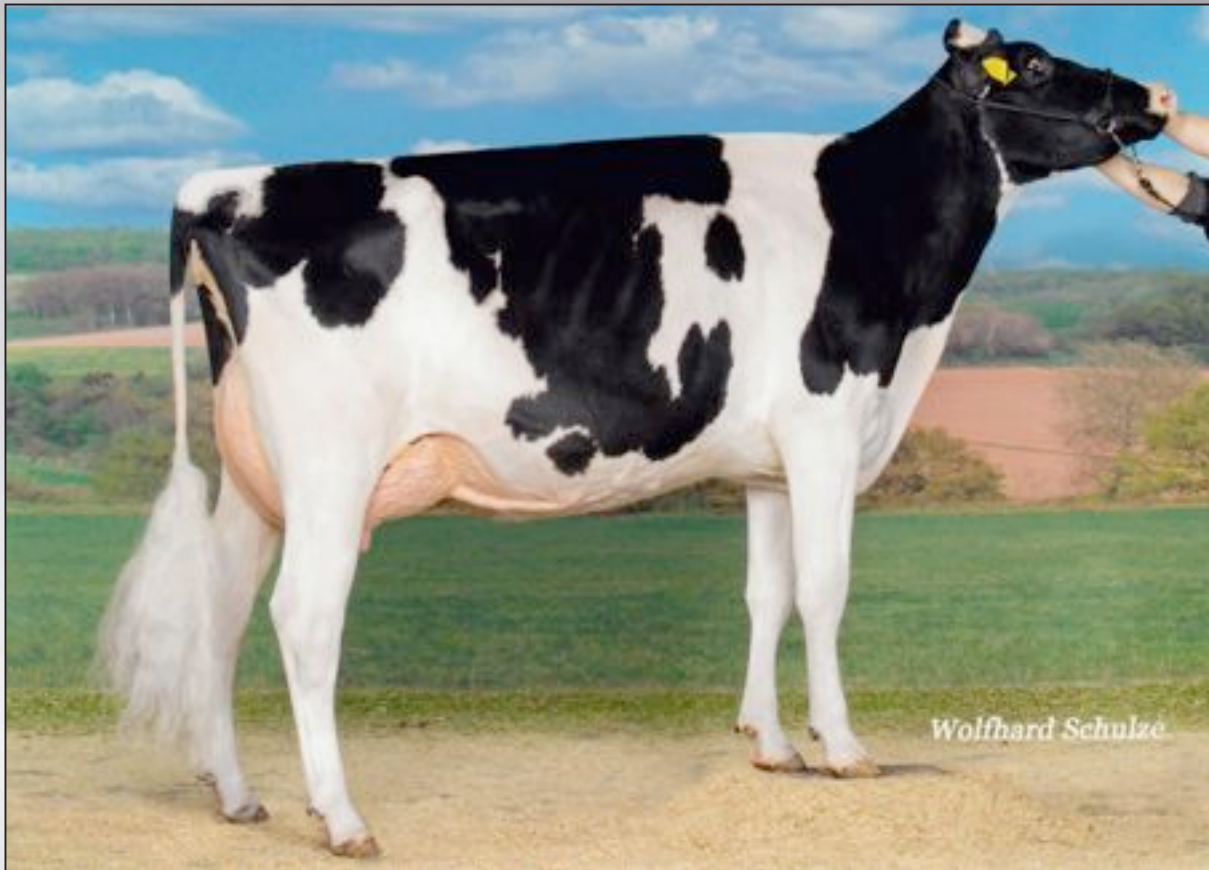

ViG Britta 1/VG 86 (v. Goldwin)
Halbschwester von ViG Bounty
1b Excellent-Schau 2012



ViG Bonnie 1/VG 86 (v. Jasper)
Halbschwester von ViG Bounty (Foto: 1. La)
1. La 9497 3,86 367 3,14 298

ViG MONITA

geb.: 05.03.2010

010

DE 03 54174698

Lylehaven **LIGHTNING** 506081 TV TL
(Durham x Formation)

ZW: +398 +0,05 +21 -0,02 +12
RZM 101 RZE 122 RZG 106

Mesland **DUPLEX** 505614 TV TL
(Durham x Emory)

Startmore **RUDOLPH** 503536 TV TL
(Aerostar x Butler)

ViG **MAY** VG 88

DE 03 51116061

03/90-90-87-86/88

3/3 La 10804 3,51 379 3,51 379

HL 3 12069 3,38 408 3,50 422

ViG **MAREIKE** VG 85

DE 03 47721829

03/87-85-84-85/85

3/3 La 8950 4,40 394 3,49 312

HL 2 9610 4,28 421 3,51 337

VT-Pond View Starbuck **MARY** VG 88

DE 03 45346173

02/90-88-87-87/88 SDLG

5/5 La 11253 4,39 494 3,44 387

HL 3 13778 4,15 572 3,44 474

v. Hanoverhill **STARBUCK** 503327 TL TV
(Elevation x Astronaut)

4. Gen.: Stever Farm Blk Str Martina EX 93 (v. To-Mar Blackstar)
5. Gen.: Eric Dew Bell Marble EX-93 (v. Marshfield Elevation Tony)
6. Gen.: Eric-Dew Mars Marcella EX-91 (v. Marshfield Elevation Tony)
7. Gen.: Eric-Dew Tony Criss EX-90 (v. Kanza Matt Tony)
8. Gen.: Eric Dew Lily VG-87 (v. UK Supreme)
9. Gen.: Ed Christie (v. Fond Matt)

Maryclerc Melanie Intensifier EX-91
Aus der gleichen Kuhfamilie



Vidia Talent Marie Josee Red EX-92
(Talent x Melanie)
Aus der gleichen Kuhfamilie

- Viel versprechende Lightning mit exklusiver Blutführung aus der Maryclerc Melanie Intensifier-Familie
- 8 Generationen EX und VG in Folge
- Hohe Eiweiß- und sehr sichere Exterieurvererbung

ViG MALAGA

DE 03 54458913

geb.: 03.04.2011
Wird genomisch getestet

011

Mario **XACOBEO** 506103 TV TL
(Brad x Storm)

ZW: +1659 -0,53 +12 -0,16 +40
RZM 115 RZE 133 RZG 127

Calbrett-I HH **CHAMPION** 505223 TV TL BY
(Rudolph x Horton)

ViG **MANUELA** VG 87 RF

DE 03 51116066

03/90-87-86-88/87

4/3 La 11262 3,82 430 3,43 386

HL 3 11997 3,88 465 3,44 413

ViG **MANDY** EX 90 RF

DE 03 49561484

03/91-90-88-90/90 EX

3/3 La 10869 3,97 431 3,46 376

HL 3 11661 4,08 476 3,37 393

Ladino Park **TALENT** 503726 TV TL RF
(Storm x Leader RC)

VT-Pond View Starbuck **MARY** VG 88

DE 03 45346173

02/90-88-87-87/88 SDLG

5/5 La 11253 4,39 494 3,44 387

HL 3 13778 4,15 572 3,44 474

v. Hanoverhill **STARBUCK** 503327 TL TV
(Elevation x Astronaut)

4. Gen.: Stever Farm Blk Str Martina EX 93 (v. To-Mar Blackstar)
5. Gen.: Eric Dew Bell Marble EX-93 (v. Marshfield Elevation Tony)
6. Gen.: Eric-Dew Mars Marcella EX-91 (v. Marshfield Elevation Tony)
7. Gen.: Eric-Dew Tony Criss EX-90 (v. Kanza Matt Tony)
8. Gen.: Eric Dew Lily VG-87 (v. UK Supreme)
9. Gen.: Ed Christie (v. Fond Matt)



ViG Mandy RF EX-90

Großmutter von ViG Malaga



Defoe 917390 (v. Destry)

gRZG 141 gRZE 135

Aus der gleichen Kuhfamilie
und im Besamungseinsatz bei der RUW

- Xacobeo aus Rotfaktor-Champion – hoch interessantes Angebot mit ungewöhnlicher Blutführung
- Hohes Exterieur- und Vermarktungspotenzial
- Hohe Leistungen, sehr gute Eiweißwerte, Langlebigkeit, Exterieur und Bullenmutterpotenzial – mehr geht nicht!

Gen-Mark Strmatic **SANCHEZ** 506092 TV TL TY TD
(Stormatic x BW Marshall)

ZW: +1168 -0,46 +1 -0,17 +22
RZM 104 RZE 138 RZG 113

Comestar **LEADER** 503522 TV TL
(Blackstar x Sheik)

ViG **GRACE** EX 92

DE 03 49561518

04/92-90-91-93/92 SVB DLG EX2

4/4 La 10135 4,57 463 3,54 359

HL 3 11139 4,76 530 3,50 390

4. Gen.: Natur NC (v. Valerian Real)
5. Gen.: Ira NC (v. Lester Less)
6. Gen.: Fulda NC (v. Inka)
7. Gen.: Agnete NC (v. Felix)
8. Gen.: Toni 4,0/4,0 (v. Remko) VB

ViG **URSA** VG 86

DE 03 41089203

03/86-86-84-86/86

11/10 La 8524 4,05 345 3,32 283

HL 7 9787 3,98 385 3,28 321

9. Gen.: Nona 4,0/4,0 (v. Markus) E VB
10. Gen.: Irene 4,0/4,0 (v. Varus) VB
11. Gen.: Debora 4,0/5,0 (v. Merkur) E DLG
und 8 weitere

MARLO 128543 TL
(Chief Mark x Apache)

ViG **SUSANNE** VG 84

DE 10 12275359

1/42+42/84

8/8 La 6660 4,53 320 3,38 225

HL 4 7666 4,49 344 3,30 253

v. **LEADBOY** 132864 TL
(Leadman x Achter)



ViG Vanessa VG 87 (v. Starleader)

1a Excellent-Schau 2000

Aus der gleichen Kuhfamilie



ViG Helene VG 87 (v. Goldwin)

Tochter von ViG Vanessa –
Aus der gleichen Kuhfamilie
Verbandsschauprämiert

- Eine der beiden einzigen Töchter aus ViG Grace, einer der besten Starleader-Töchter des Zuchtgebietes
- Tiefe, über 100 Jahre alte Kuhfamilie mit 19 (!) Generationen Herdbuchkühen in Folge
- Extrem hohe Nutzungsdauer und exklusive Blutführung ohne Goldwin-, Shottle- und O-Man-Einfluss

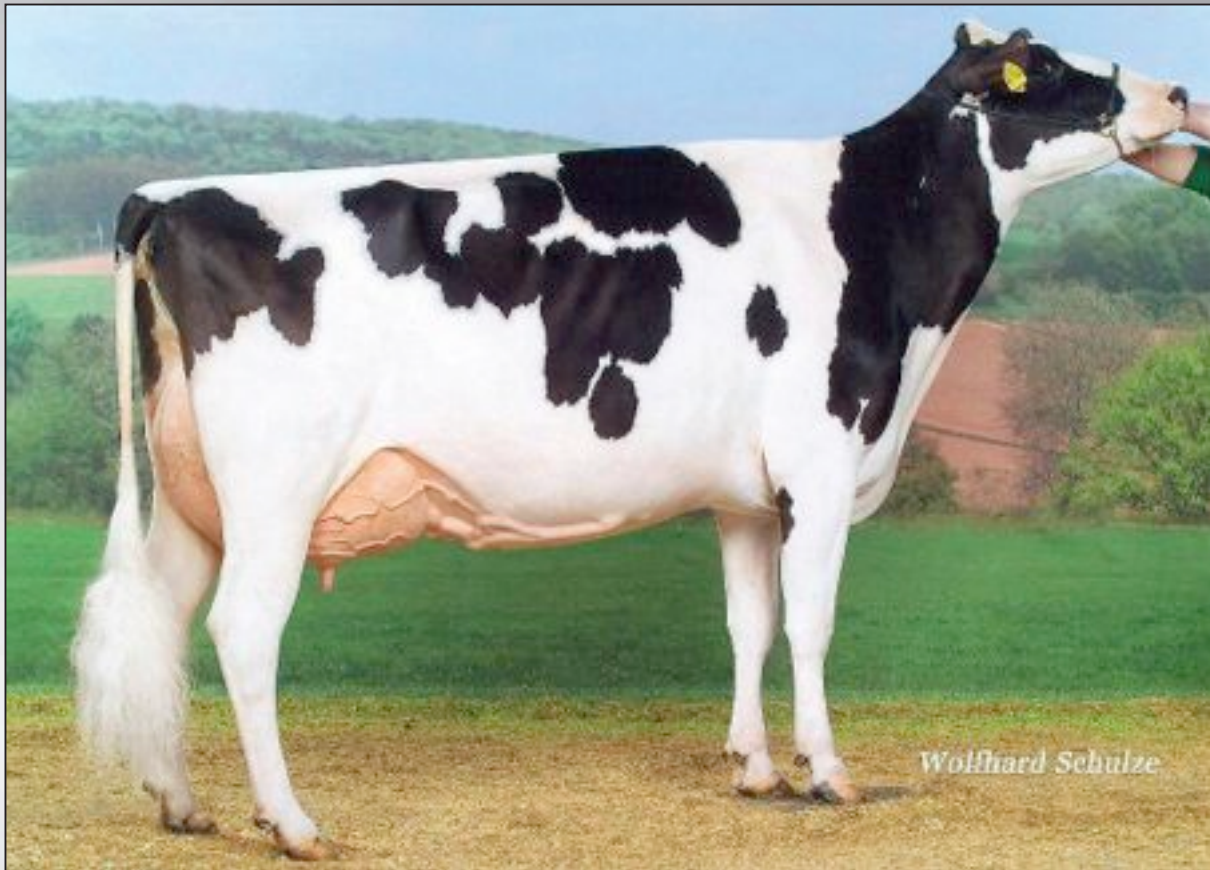

ViG Grace EX 92 (v. Starleader)
Mutter von ViG Mia
Reservesiegerkuh mittel Excellentschau 2010
Bundesschauprämiert
Nominiert „All German“ 2010



ViG Kelly (v. Ross)
Halbschwester von ViG Mia

ViG BINA

geb.: 10.05.2011

013

DE 03 54458920

Ladino Park **TALENT** 503726 TV TL RF
(Storm x Leader RC)

ZW: +173 -0,45 -35 +0,01 +7
RZM 91 RZE 127 RZG 105

STBVQ **RUBENS** 503592 TV TL RF
(Astre x Starbuck)

ViG **BIRGIT** VG 85

DE 03 47721783

02/87-85-84-85/85

7/7 La 11306 3,73 422 3,35 379

HL 4 12767 3,80 485 3,49 466

BETTY GP 84

DE 03 45302532

02/86-85-83-84/84

5/4 La 8745 4,03 352 3,25 284

HL 3 9565 4,21 403 3,29 315

Carol Prelude **MTOTO** 504792 TV TL
(Prelude x Blackstar)

BECKY GP 84

IT 91 2038083

1/GP 84

La 9148 4,09 374 3,48 318

v. Del Santo **CORSARO** GM** 504529 TL TV

(Aerostar x Chief Mark)

4. Gen.: XXX Bessy VG-89 (v. Southwind)

5. Gen.: Dix-Jim Chairman Bess 1/VG 85 (v. Chairman)

6. Gen.: Dix-Jim Wayne Bess VG-88 (v. Wayne-Spring Fond Apollo)

7. Gen.: Gerdonnes Chief Becky VG-86 (v. Pawnee Farm Arlinda Chief)

8. Gen.: Geens Marqius Bobbie Gerdonnes VG-87 (v. Paclamar Astronaut)



ViG Binka VG-86 (v. Talent)

Vollschwester von ViG Bina

1b Excellent-Schau 2012

- Vollschwester zu ViG Binka VG-86 – 1b-Plazierte auf der Excellent-Schau 2012
- Potenzial auf Rotfaktor aus der Dix-Jim Chairman Bess/Southland Dellia-Familie
- Mutter ViG Birgit hat bereits eine Lebensleistung von 90.000 kg Milch

ViG CONNY

DE 03 55281685

geb.: 15.01.2012

014

Crackholm **FEVER** 506328 TV TL
(Goldwin x Blitz)

ZW: +613 +0,06 +31 -0,06 +15
RZM 104 RZE 132 RZG 127

ViG **CONSTANZE** VG 86

DE 03 53248675
01/86-86-86-86/86 VB
TL 100 3799 3,53 134 2,90 110

4. Gen.: Corinna EX-90 (v. Jolt) DLG
5. Gen.: Champione EX-90 (v. Mascot) SDLG
6. Gen.: Championne EX-91 (v. Stewart)
7. Gen.: Aubenrose VG-85 (v. Ben)

LOTUS 140802 TL TV
(Lukas x Starleader)

ViG **CORNELIA** EX 90 RF

DE 03 49561503
03/92-91-90-90/90 SVB EX
4/3 La 12503 3,49 436 3,16 395
HL 3 14799 3,63 537 3,03 448

Ladino Park **TALENT** 503726 TV TL RF
(Storm x Leader RC)

ViG **CORA** VG 86

DE 03 45346134
03/88-87-85-86/86
3/2 La 9611 4,19 403 3,22 309
HL 2 9659 4,18 404 3,22 311
v. Oliveholm **AEROLINE** 5043538 TL TV
(Aerostar x Chief Mark)



ViG Cornelia RF EX 90 (v. Talent)
Großmutter von ViG Conny
Reservesiegerin junge Kühe Excellent-Schau 2009
Klassensiegerin German Open 2008
1a Excellent-Schau 2010



ViG Cosima RF VG 89 (v. Buckeye) gZRG 123
Halbschwester der Mutter von ViG Conny
Verbandsschauprämiert und
Bullenmutter für verschiedene deutsche
Stationen

- Frühe Fever aus der französischen Kuhfamilie von Mascot Champione EX-90
- Mutter ViG Constanze wurde in allen Merkmalen mit VG-86 bewertet und ist bereits verbandsschauprämiert
- 7 Generationen EX und VG in Folge



ViG Cora VG-86 (v. Aeroline)
Ur-Großmutter von ViG Conny

Corinna EX-90 (v. Jolt)
4. Mutter von ViG Conny
1a Excellent-Schau 2000
Bundesschauprämiert



Champions EX-90 (v. Mascot)
5. Mutter von ViG Conny

